

Spiel- und Sportgemeinschaft Darmstadt 1921

DJK Spiel- und Sportgemeinschaft Darmstadt 1921 e.V.
Geschäftsstelle: Wickopweg 3 - 64289 Darmstadt

www.djkssgdarmstadt.de



Aufnahmeantrag - Fußball

Hiermit bitte ich um Aufnahme als Mitglied in die DJK-SSG Darmstadt 1921 e.V.

NAME: _____ VORNAME: _____

geb. am: _____ Telefon: _____

STRASSE: _____ WOHNORT: _____

E-Mailadresse: _____ männlich weiblich divers

Die Mitgliedschaft soll ab _____ beginnen

Die angegebenen personenbezogenen Daten sowie Kontodaten werden zur Mitgliederverwaltung gespeichert. Ich erlaube der DJK-SSG Darmstadt 1921 e. V. mir an oben genannte E-Mail-Adresse Nachrichten zukommen zu lassen:

Darmstadt, den _____ Unterschrift des Antragstellers _____
Unterschrift des Erziehungsberechtigten bei minderjährigem Antragsteller

SEPA-Lastschriftmandat für den Beitragsanzug

Gläubiger-Identifikationsnummer des Vereins: DE45ZZZ00000393561

Mandatsreferenz: (DJK-SSG Mitgliedsnummer)

Hiermit ermächtige ich Sie widerruflich im Rahmen meiner Mitgliedschaft in der DJK-SSG Darmstadt den von mir zu entrichtenden Beitrag bei Fälligkeit mittels Lastschrift einzuziehen. Zugleich weise ich mein Kreditinstitut an, die vom Verein auf mein Konto gezogenen Lastschriften einzulösen. Diese Ermächtigung hat Gültigkeit bis sie von mir gegenüber der DJK-SSG Darmstadt schriftlich widerrufen wird bzw. die Mitgliedschaft endet.

Hiermit ermächtige ich Sie _____ € als freiwillige Spende zusätzlich monatlich von meinem Konto abzubuchen.

IBAN: ____/____/____/____/____/____ BIC: _____/____

Genau Bezeichnung des Kreditinstitutes: _____

Name des Kontoinhabers: _____

Ort, Datum: _____ Unterschrift (Kontoinhaber): _____

Die Mitgliedsbeiträge sind umseitig aufgeführt. Sie werden jeweils für ein Halbjahr im Voraus abgebucht.
Mitgl. - Nr.: _____

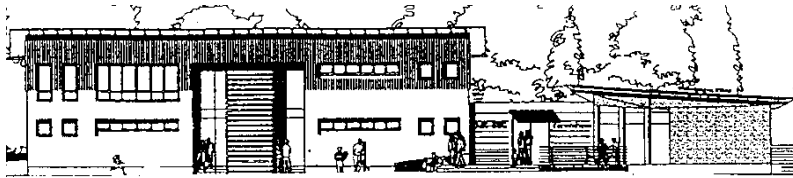

Spiel- und Sportgemeinschaft Darmstadt 1921

DJK Spiel- und Sportgemeinschaft Darmstadt 1921 e.V.
Geschäftsstelle: Wickopweg 3 - 64289 Darmstadt

www.djkssgdarmstadt.de

Mitgliedsbeiträge:

	<i>monatlich Euro</i>	<i>jährlich Euro</i>
Mitglieder bis 14 Jahre	7,00 Euro	84,00 Euro
Mitglieder von 14 bis 18 Jahre sowie Schüler/ Studenten mit Nachweis	10,00 Euro	120,00 Euro
Mitglieder über 18 Jahre	14,00 Euro	168,00 Euro
Familienbeitrag für Erziehungsberechtigte mit im Haushalt lebenden Kindern	29,00 Euro	348,00 Euro
<u>Sonderbeiträge:</u>		
Aktive Fußballer (Erwachsene)	1,00 Euro	12,00 Euro
Infrastrukturabgabe Fußball-Abteilung		
• bis 14 Jahre	1,00 Euro	12,00 Euro
• von 14 bis 18 Jahren, sowie Schüler/Studenten	2,00 Euro	24,00 Euro
• Erwachsene Mitglieder	3,00 Euro	36,00 Euro
Aufnahmegebühr Fußballer (einmalig)		
Mitglieder bis 18 Jahre	30,00 Euro	
Mitglieder über 18 Jahre	50,00 Euro	

Weitere Abteilungen: Basketball - Gymnastik (Jederman-Sport) - Kinderturnen - Volleyball

Der Jahresbeitrag ist lt. Satzung im ersten Quartal zu entrichten.

Schul- bzw. Studienbescheinigung sind dem Aufnahmeantrag beizufügen bzw. der Geschäftsstelle unaufgefordert zu Beginn des Schuljahres oder des Semesters vorzulegen.

Bei Barzahlung oder Überweisung wird eine Bearbeitungsgebühr von 2 Euro pro Buchung erhoben!

Aus versicherungsrechtlichen Gründen ist der Aufnahmeantrag spätestens nach zweiwöchiger Teilnahme am Sportbetrieb der Geschäftsstelle zu übersenden. (Anschrift siehe oben))

Ich habe die obigen Mitgliedsbeiträge gelesen und zur Kenntnis genommen. Ich bin mir auch bewusst, dass ich mit der Mitgliedschaft eine Zahlungsverpflichtung eingehe.

Darmstadt, den _____

Unterschrift des Antragstellers _____
Unterschrift des Erziehungsberechtigten bei minderjährigem Antragsteller

Inhaber einer Bildungs-und Teihabepaket (BUT)-Karte

Über die BUT -Karte können Mitgliedsbeiträge der DJK-SSG Darmstadt gefördert werden. Der Inhaber der BUT-Karte hat dafür Sorge zu tragen, dass die Karte aufgeladen ist und muss etwaige Änderungen der Mitgliederverwaltung melden.

Nummer der BUT-Karte: _____

Darmstadt, den _____ Unterschrift des Antragstellers _____

Unterschrift des Erziehungsberechtigten bei minderjährigem Antragsteller